多摩大学附属聖ヶ丘中学高等学校 NEWS　2024年 7月～9月

1．第３回進路合宿

7/17(水)～7/20(土)の３泊４日で、八王子の大学セミナーハウスにて進路合宿を行いました。中学３年生と高校１年生の成績上位生徒各 30 名から希望を募り実施しています。

●勉強だけでなく、校長先生の講話や放課後学習支援でお世話になっている大学生の方から「受験体験記」などの話も聞くことができました。

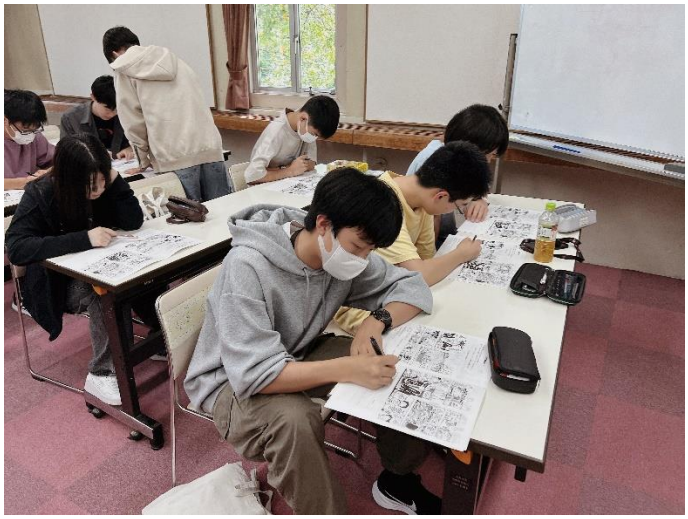



●国語で恒例の合同研究授業です。中学３年生と高校１年生が混ざった班がそれぞれ研究発表をします。学校ではなかなかできない経験です。





●お昼ごはんでは BBQ を堪能しました。





●最後の夜は、花火を楽しみました。





2．A 知探 Q の夏

7/22(月)～7/30(金)で中学生対象の『A 知探 Q の夏』が行われました。いくつかの講座の様子をご紹介いたします。

●北海道で「共生」を学ぼう！・・・北海道のウポポイを訪れて、先住民族であるアイヌの生活や文化・歴史を学ぶ講座です。





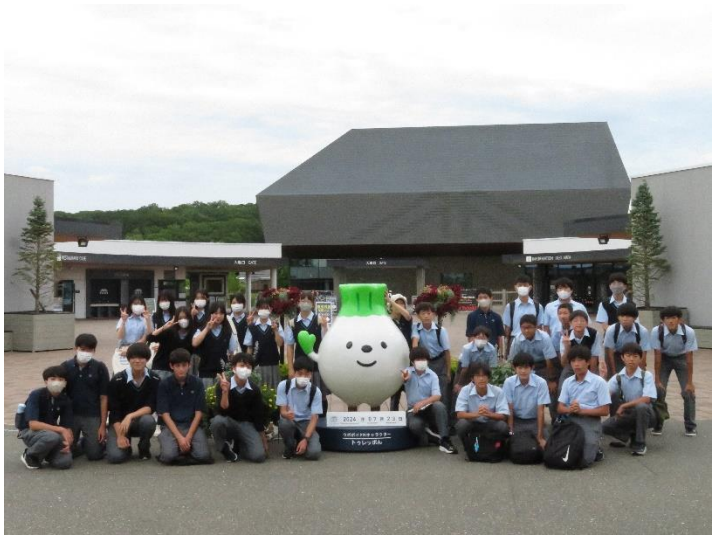



●美味しいプリンの科学・・・“科学的”に美味しいプリンを作ってみよう！という化学の鈴木先生と家庭科の清水先生のコラボレーション講座です。



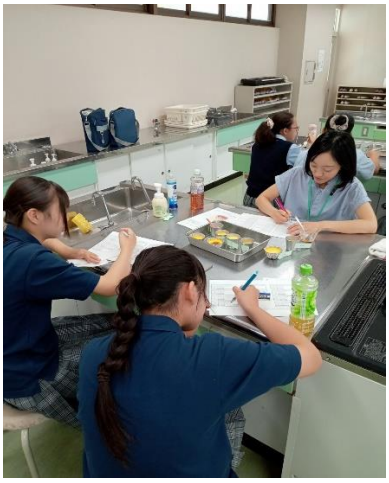

●サラリーマン甲子園・・・「社会人野球」にスポットをあてた講座です。










●ピアノでアンサンブル♬♪♫ピアノを使って、連弾や４人で弾くダイナミックな表現を体感できる講座です♪





3．第36回　聖祭

9/14(土)・9/15(日)の２日間、聖祭が開催されました。両日合わせて、2,000名を超える来場者があり、盛況のうちに閉幕しました。卒業生の皆様、ご来場いただきありがとうございました。

●9/14(土)には、インドネシアの『Pembangunan Jaya Junior High School』の中学生が来校して、伝統的なダンスを披露してくれました。





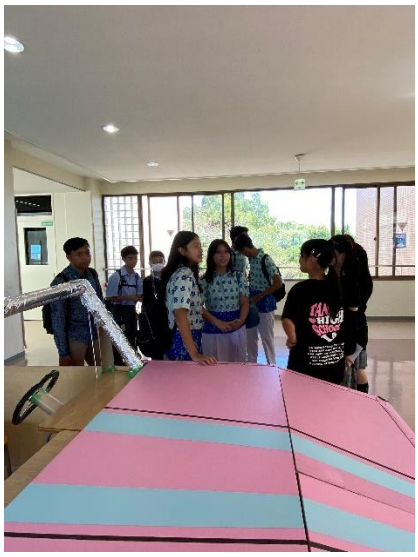

●生徒たちが校内を案内して、交流を深めました。





●生徒たちは工夫を凝らして、お客様を楽しませながら自分たちも楽しんでいました。





●高校グランプリの２年Ａ組のワンシーン



●カジノ







●水泳部



●アイドルダンス



●メリーゴーランド



●キノコ？？？



●こちらもダンス



●2 年連続ウォータースライダー登場



●交通機関研究部



●パターゴルフ



●漫画イラスト研究部



●恒例の青春短歌

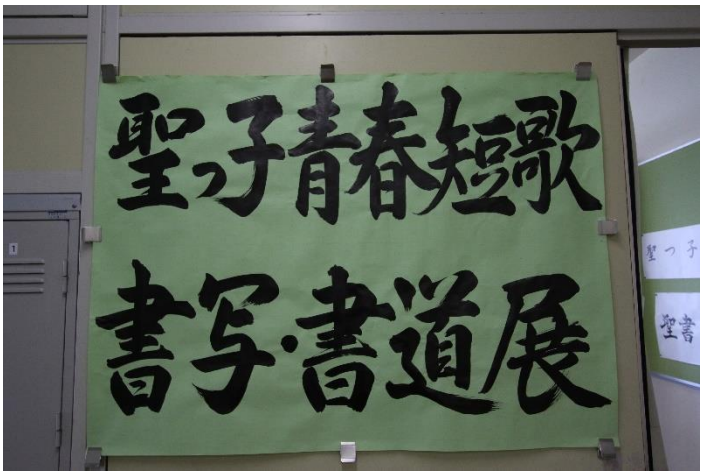

●歴史研究部



●体育館では、聖祭初の大型ジェットコースター



●ドリーム・コアとは？



●定番の茶道部



●安定感の吹奏楽部



●圧巻のダンスドリル部



●中学グランプリのオリジナル劇



●文化祭開催中は、図書館も開館しています



●美術の授業作品展示



●初のセレクトショップ多摩



●今年度の中学１年生は、学校全体の装飾や受付を担当しました





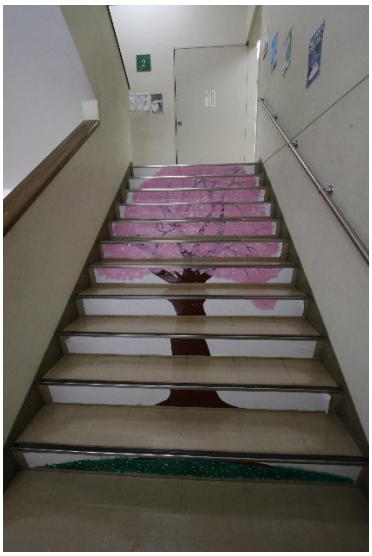







●同窓会企画は、31 アイスクリームとミスタードーナツの販売をしました。両日とも完売致しました。













卒業生の皆さん、また、来年度もぜひお越しください！私たち教員も卒業生の皆さんにお会いして、お話しできることを楽しみにしています！